AUTENTICAZIONE CON CERTIFICATI DIGITALI

MOZILLA THUNDERBIRD



1.1 Premessa

Il presente documento è una “guida rapida” che può aiutare i clienti nella corretta configurazione del software **MOZILLA THUNDERBIRD** per l'utilizzo dei certificati di autenticazione (e Carta Nazionale dei Servizi) rilasciati da NAMIRIAL S.p.A..

Si ricorda che i certificati di autenticazione utilizzati con software client di posta elettronica consentono di “autenticare” o di criptare un messaggio e-mail.

Condizione necessaria, senza la quale queste opzioni non sono possibili, è che all'interno del certificato sia stato correttamente indicato l'indirizzo di posta elettronica corrispondente alla casella e-mail del titolare del certificato.



NAMIRIAL S.p.A.

60019 SENIGALLIA (AN), Via Caduti sul Lavoro n. 4 – Capitale sociale € 6.500.000,00 i.v.
Cod. fisc. e iscriz. al Reg. Impr. di Ancona n. 02046570426 - Partita i.v.a. IT02046570426
Tel. 07163494 selez.autom. – Telefax 07160910 - info@namirial.com - www.namirial.com
NAMIRIAL è un marchio registrato della Namirial S.p.A.

1.2 Configurazione

1. Avviare il programma
2. Selezionare la voce “Opzioni” dal menu’ “Strumenti”

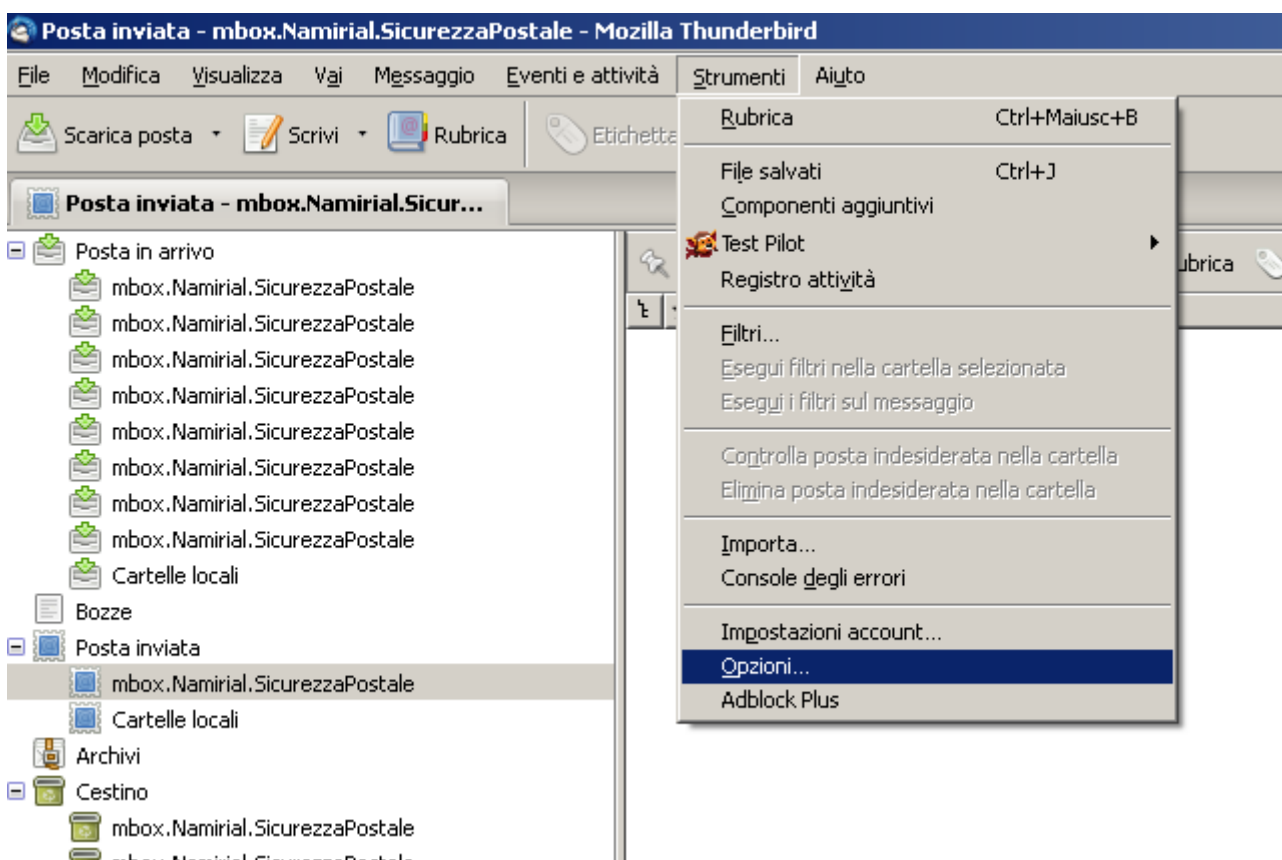

3. Selezionare il gruppo “Avanzate”

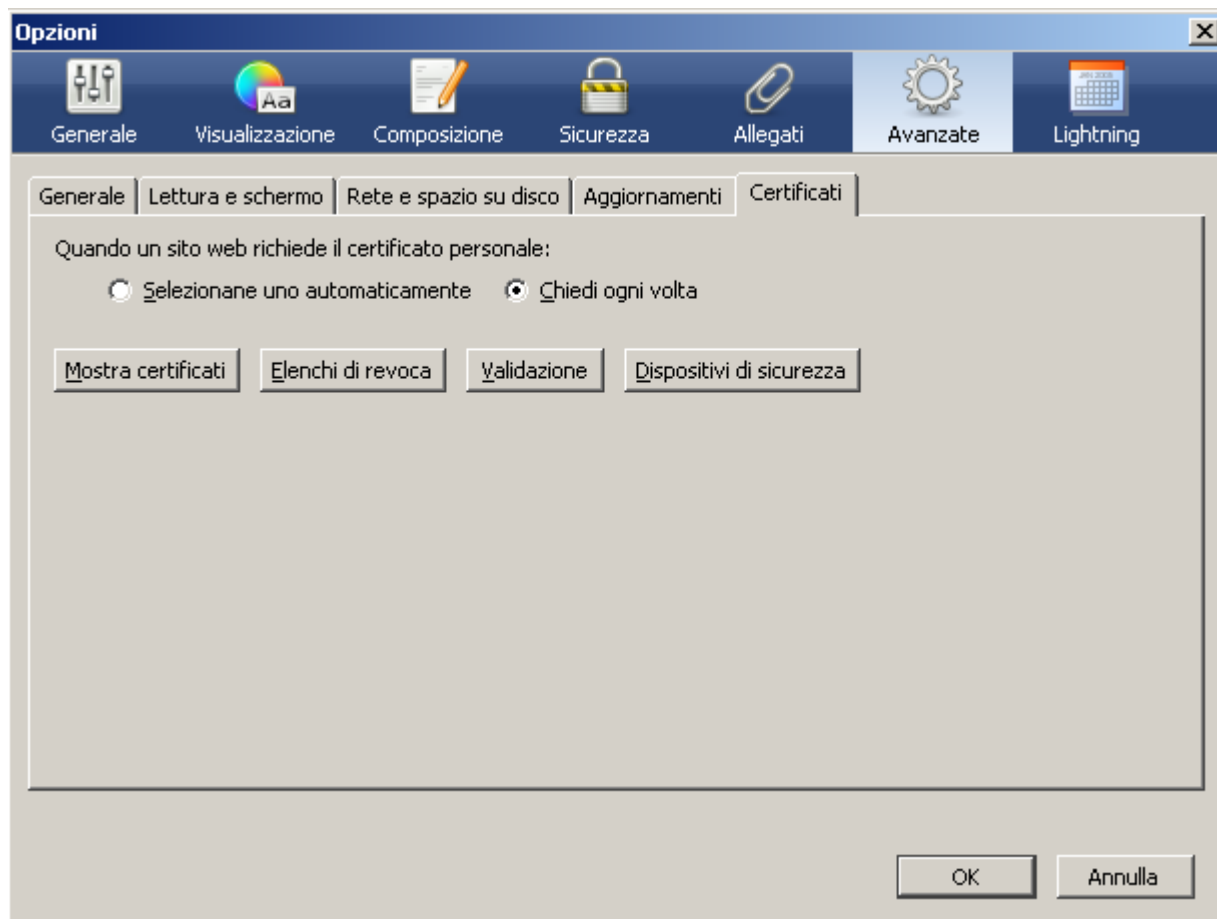

4. Cliccare, dal pannello “Avanzate”, su “Dispositivi di sicurezza”
5. Cliccare su “Carica”

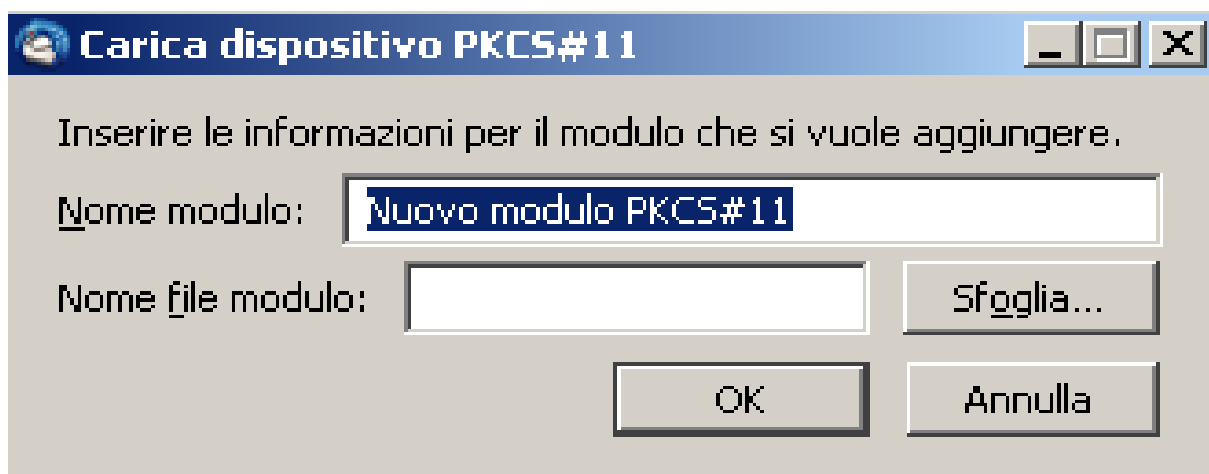
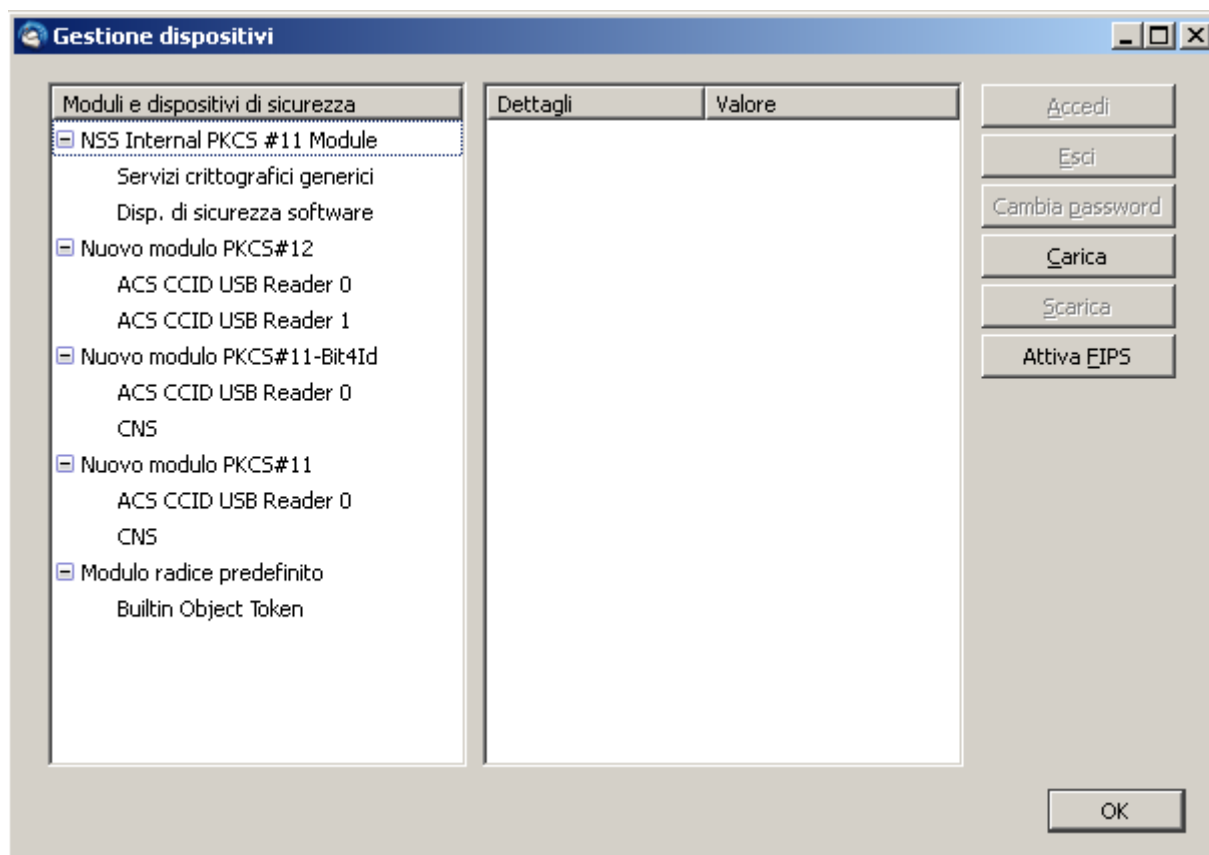

6. Inserire ora nel campo “Nome modulo” un nome a proprio piacimento che identifichi il tipo di dispositivo di firma utilizzato.
7. Nel campo “Nome file modulo” inserire uno dei seguenti valori in base al numero di serie della smart card utilizzata:
 - [bit4ipki.dll](#) per smartcard: 2201..., 2205..., 2444...,
 - [inp11lib.dll](#) per smart card 2203..,

NOTA: I file sopra indicati sono disponibili al seguente percorso C:\Windows\System32

8. Cliccare su “OK”
9. Verrà richiesta una conferma, cliccare su “OK”
10. Verrà visualizzato un messaggio che conferma l'installazione del modulo, cliccare su “OK”
11. Cliccare su “OK” per chiudere “Dispositivi di sicurezza”



12. Cliccare su “Mostra certificati” e inserire la password principale per CNS

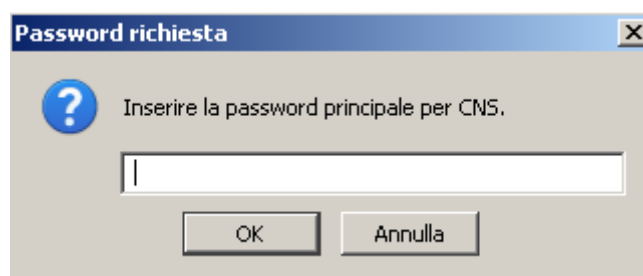

13. Selezionare la linguetta "Autorità"

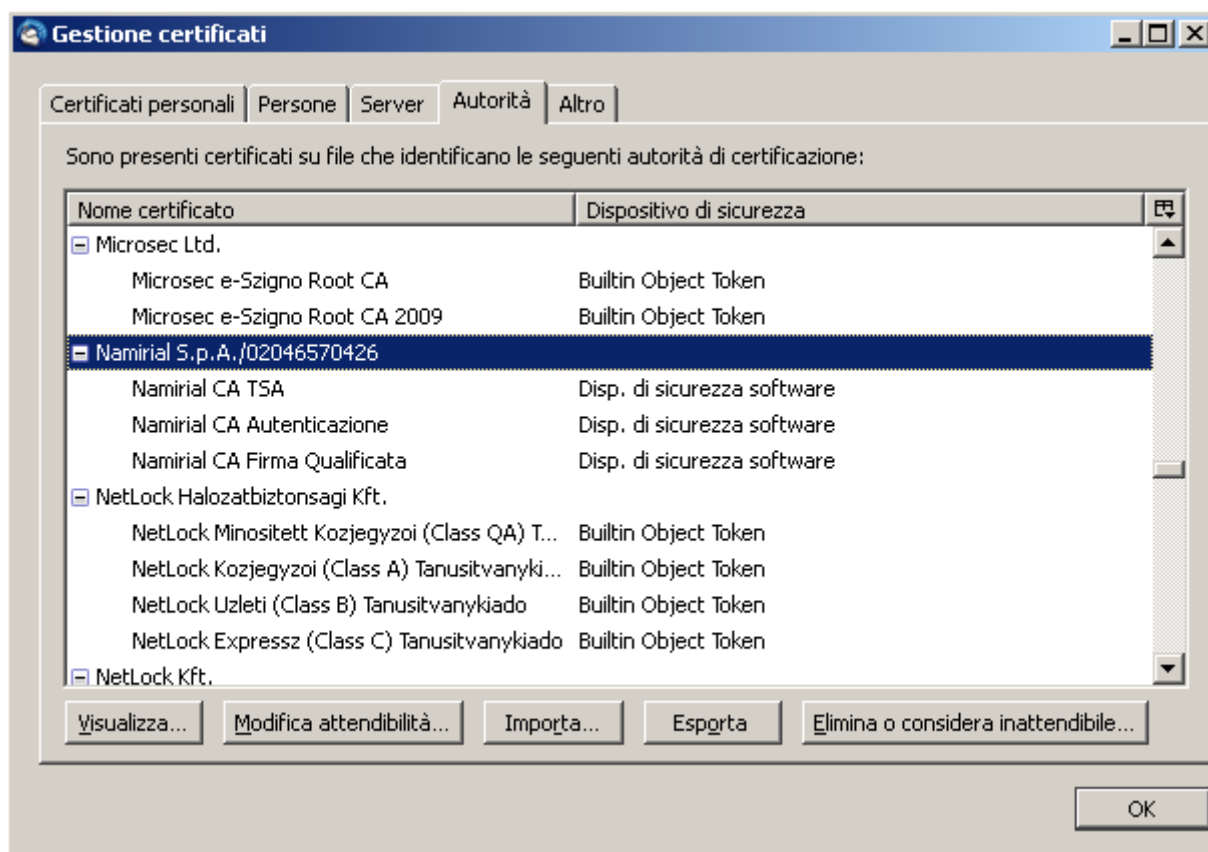

Prima di procedere alla configurazione di Mozilla Thunderbird è necessario importare il certificato della Certification Authority NAMIRIAL all'interno del sistema operativo del personal computer. E' quindi necessario eseguire il download dei Certificati della C.A. NAMIRIAL dal link <http://www.documentitelematici.com/download/certificati.zip> e salvarlo su una qualsiasi directory del proprio P.C.

14. Cliccare su **"Importa"** per importare i certificati del Certificato della CA NAMIRIAL

15. Selezionare ora la directory in cui è stato scaricato il certificato root



NAMIRIAL S.p.A.

60019 SENIGALLIA (AN), Via Caduti sul Lavoro n. 4 – Capitale sociale € 6.500.000,00 i.v.
Cod. fisc. e iscriz. al Reg. Impr. di Ancona n. 02046570426 - Partita i.v.a. IT02046570426
Tel. 07163494 selez.autom. – Telefax 07160910 - info@namirial.com - www.namirial.com
NAMIRIAL è un marchio registrato della Namirial S.p.A.

16. Selezionare uno alla volta i certificati e cliccare su “Apri”

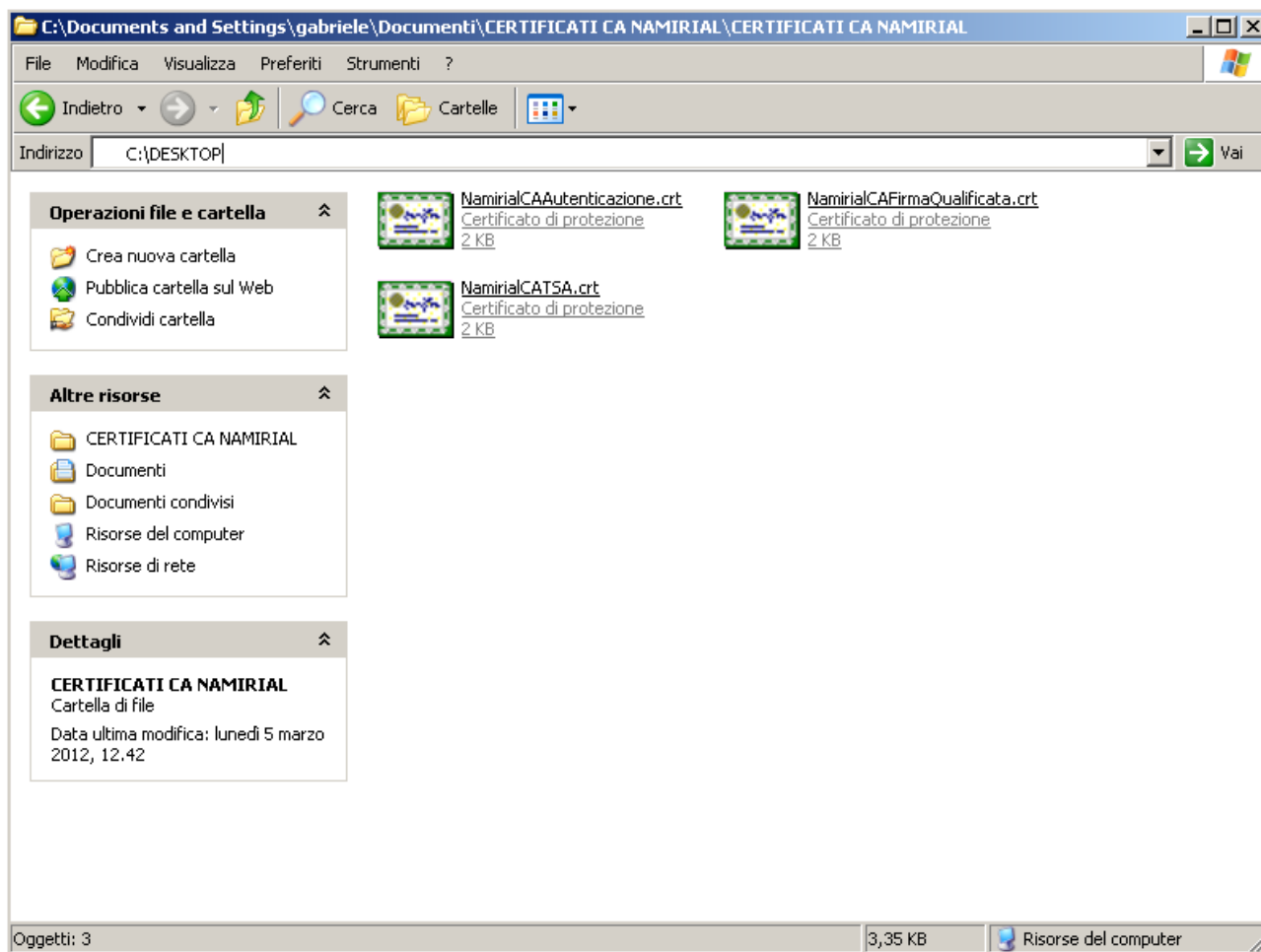

NAMIRIAL S.p.A.

60019 SENIGALLIA (AN), Via Caduti sul Lavoro n. 4 – Capitale sociale € 6.500.000,00 i.v.
Cod. fisc. e iscriz. al Reg. Impr. di Ancona n. 02046570426 - Partita i.v.a. IT02046570426
Tel. 07163494 selez.autom. – Telefax 07160910 - info@namirial.com - www.namirial.com
NAMIRIAL è un marchio registrato della Namirial S.p.A.

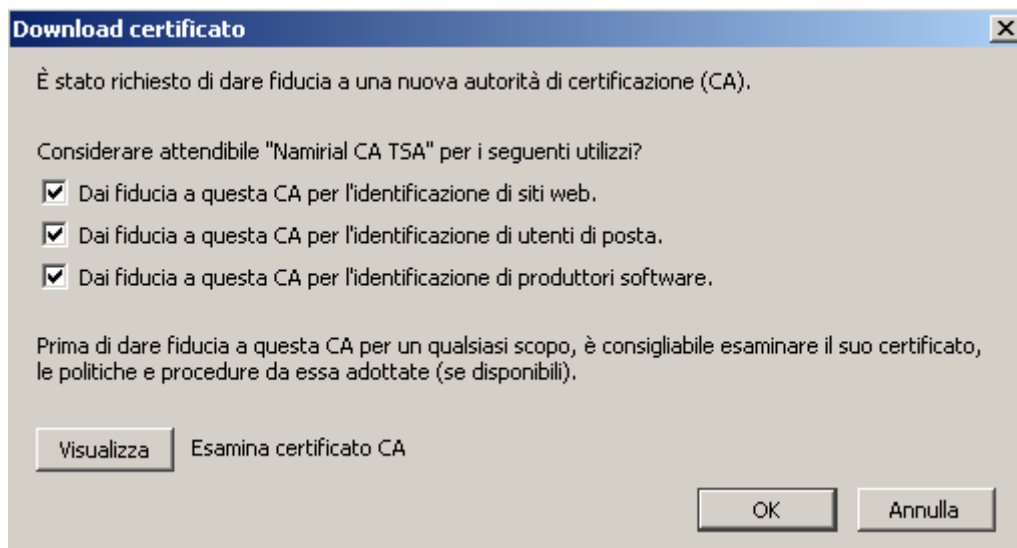

17. Selezionare ora “Dai fiducia a questa CA” per tutti gli scopi indicati e poi

18. cliccare su “OK”

19. Cliccare su “OK” per chiudere la “Gestione Certificati”

20. Cliccare su “OK” per chiudere la finestra “Opzioni”

CONFIGURAZIONE CLIENT DI POSTA ELETTRONICA

1. Seleziona re la voce “Impostazioni Account” dal menu “Strumenti”

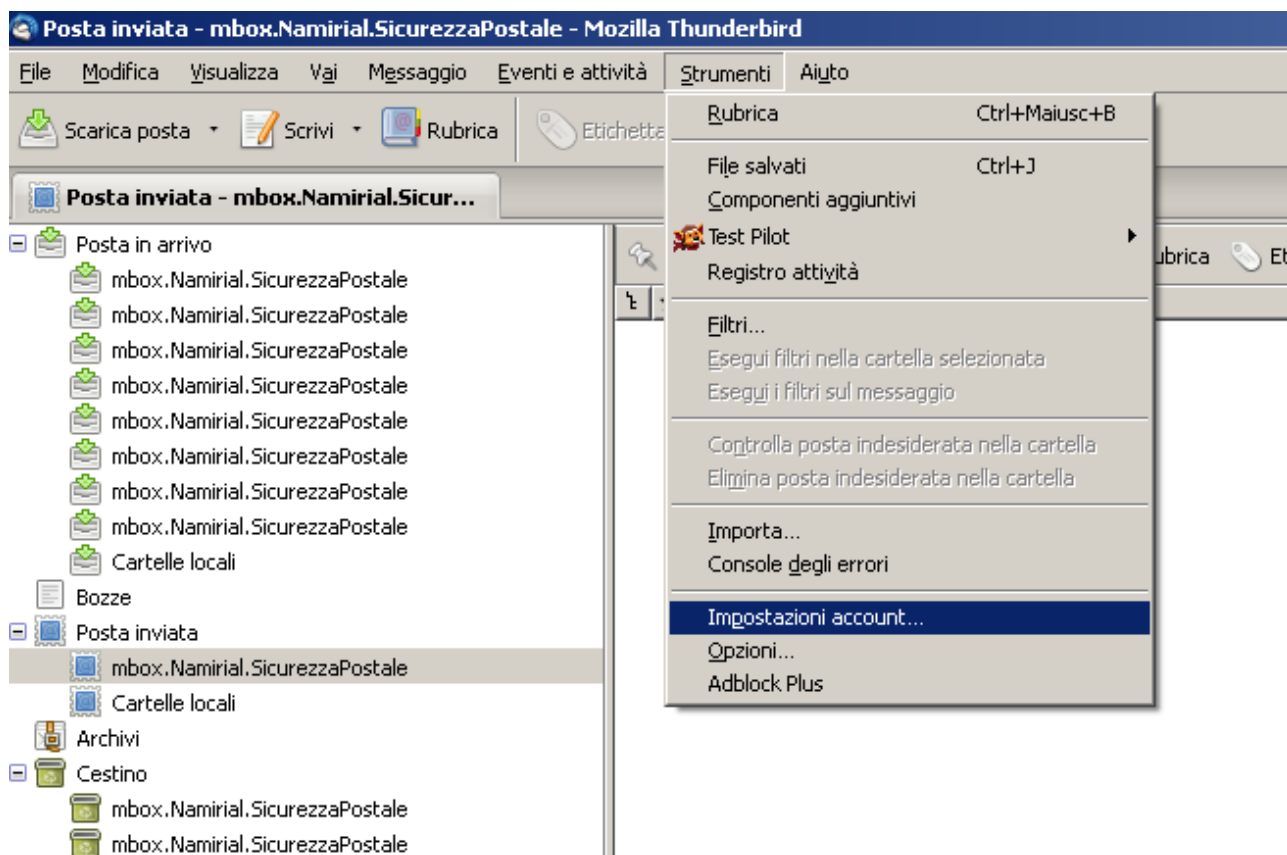

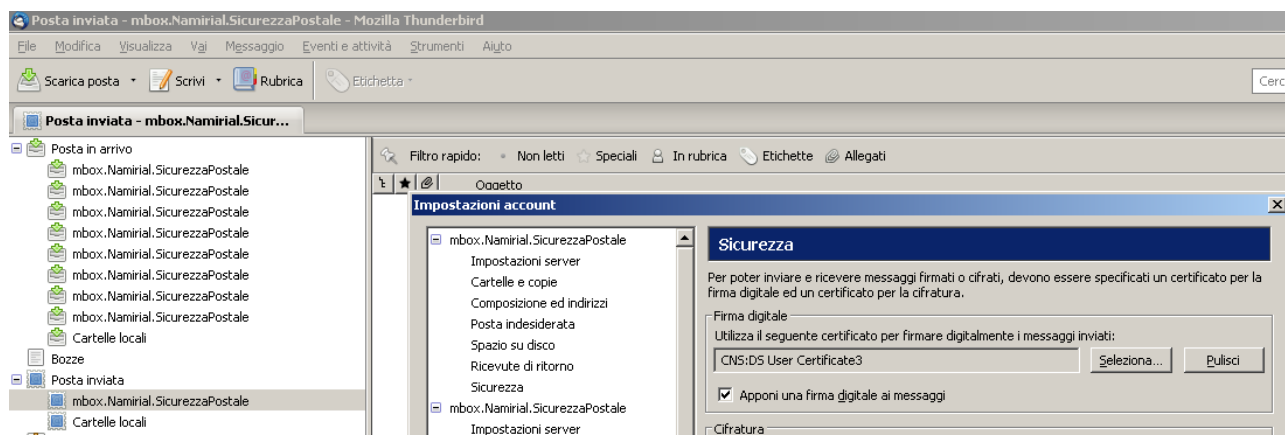

2. Selezionare la voce “Sicurezza” dell'account di posta elettronica

- Inserire la smart card nel lettore

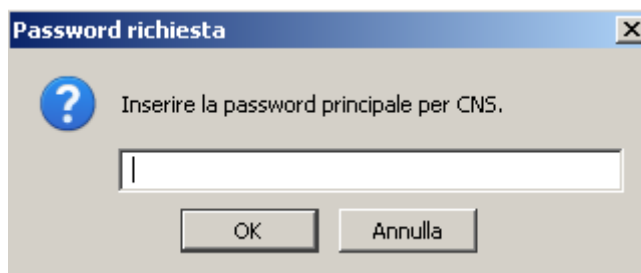

3. Cliccare su “Seleziona” e digitare il PIN della smartcard e poi cliccare su “OK”

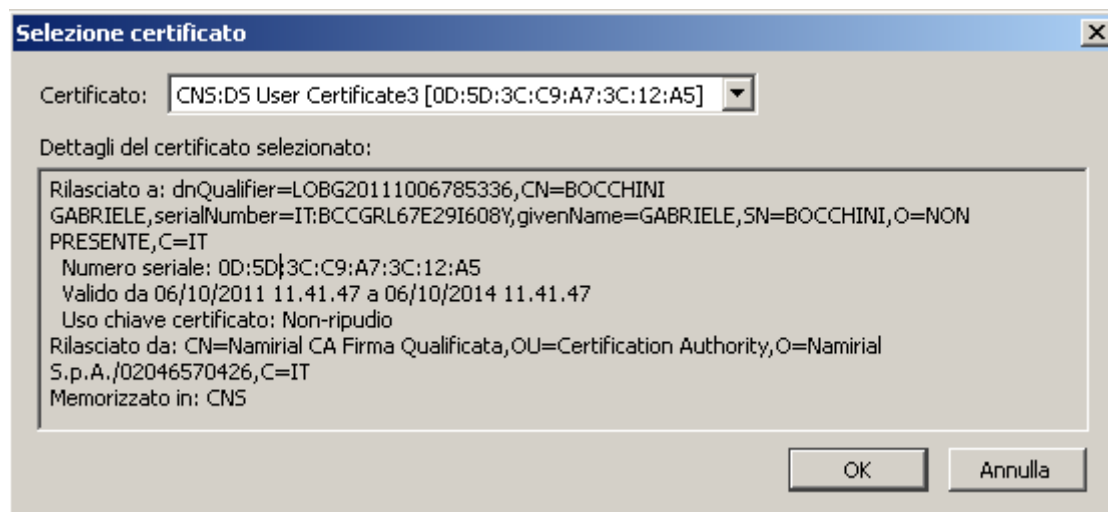

NAMIRIAL S.p.A.

60019 SENIGALLIA (AN), Via Caduti sul Lavoro n. 4 – Capitale sociale € 6.500.000,00 i.v.
Cod. fisc. e iscriz. al Reg. Impr. di Ancona n. 02046570426 - Partita i.v.a. IT02046570426
Tel. 07163494 selez.autom. – Telefax 07160910 - info@namirial.com - www.namirial.com
NAMIRIAL è un marchio registrato della Namirial S.p.a.

4. Selezionare il certificato desiderato quindi cliccare su “OK”

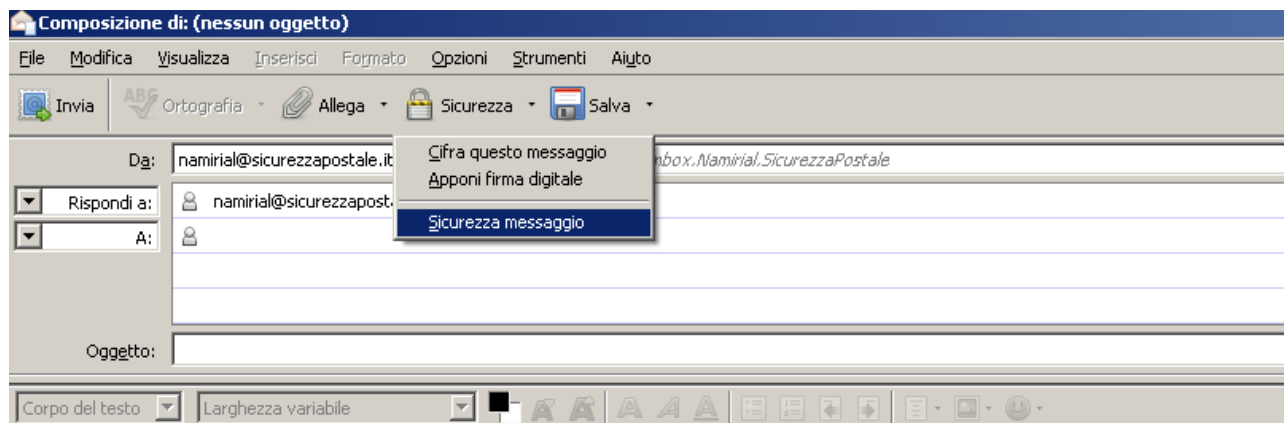

5. Per firmare un messaggio selezionare la voce “Apponi firma digitale” dal menu “Sicurezza” in modalità “Composizione”